

Sistema di compressione toracica **LUCAS® 3**

**Sfatiamo un mito! Il dispositivo LUCAS è adatto anche ai pazienti corpulenti!**

**Peso:**

82 kg

**Altezza:**

183 cm

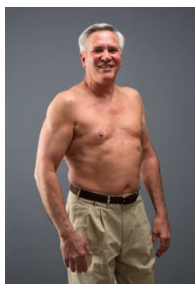
**Peso:**

150 kg

**Altezza:**

196 cm

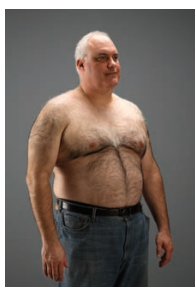
**Peso:**

145 kg

**Altezza:**

178 cm

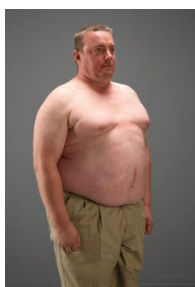
**Il posizionamento corretto è nella parte superiore del torace**

Non date per scontato che il sistema di compressione cardiaca LUCAS non sia adatto ai pazienti corpulenti. In molti pazienti robusti, il peso è distribuito a livello della vita. Il LUCAS, quando viene applicato in maniera adeguata, poggia sulla parte superiore del torace o sullo sterno: ciò lascia al compressore uno spazio sufficiente per somministrare le compressioni in conformità con le Linee Guida. Fino a che l'unità si incastra nella tavola dorsale senza che la ventosa comprima il torace del paziente nella posizione iniziale, il LUCAS sarà in grado di funzionare come previsto.

**Pazienti idonei per il trattamento:**

- Altezza dello sterno: 17 - 30,3 cm
- Larghezza massima del torace: 45 cm

L'utilizzo del dispositivo LUCAS non è limitato dal peso del paziente.

# Sistema di compressione toracica **LUCAS® 3**

**Sfatiamo un mito! Il dispositivo LUCAS è adatto anche ai pazienti corpulenti!**



**Peso:**

145 kg

**Altezza:**

178 cm

**Physio-Control è ora una parte di Stryker.**

**Per ulteriori informazioni contattare il proprio referente locale Physio-Control o visitare il sito internet [www.physio-control.com](http://www.physio-control.com)**

**Physio-Control Headquarters**  
11811 Willows Road NE  
Redmond, WA 98052 USA  
Tel 425 867 4000  
[www.physio-control.com](http://www.physio-control.com)

**Physio-Control Operations  
Netherlands B.V.**  
Herikerbergweg 110  
1101 CM Amsterdam  
Netherlands  
Tel +31 (0)43 3620008  
Fax +31 (0)43 3632001

**Physio-Control  
Italy Sales S.r.l.**  
Viale Brianza, 181  
20092 Cinisello Balsamo (MI)  
Tel +39 02 66026100  
Fax +39 02 94754144

**Physio-Control  
Switzerland Sales GmbH**  
Tel +41 (0) 41 210 48 20  
Tel 0800 00 66 33 (kostenlos)  
Fax +41 (0) 41 210 48 22  
Fax 0800 00 66 44 (kostenlos)  
[www.physio-control.ch](http://www.physio-control.ch)

 **Jolife AB**, Scheelevägen 17, Ideon Science Park, SE-223 70 LUND, Sweden

©2018 Physio-Control, Inc. Non tutti i prodotti e i servizi sono disponibili in tutti i paesi.  
GDR 3329784\_B